

Chiamami
Trentatré

Sindrome di Down, un centro a Riccione

La Giunta Comunale ha dato il via libera alla proposta di ristrutturazione del fabbricato di Via Limentani per la realizzazione di una struttura polifunzionale finalizzata all'inserimento di persone con sindrome di Down. Il progetto, presentato dall'associazione riccionese Centro 21 (che da diversi anni opera nel territorio locale, con l'obiettivo primario di sostenere e perseguire l'integrazione sociale di queste persone, organizzando corsi, attività, laboratori di teatro, di musicoterapica, di danza, convegni e conferenze) prevede la ristrutturazione del fabbricato di proprietà dell'amministrazione comunale situato nel parco comunale, attualmente in stato di abbandono. La ristrutturazione e la realizzazione dell'opera costeranno circa 800.000 euro.

grazione sociale di queste persone, organizzando corsi, attività, laboratori di teatro, di musicoterapica, di danza, convegni e conferenze) prevede la ristrutturazione del fabbricato di proprietà dell'amministrazione comunale situato nel parco comunale, attualmente in stato di abbandono. La ristrutturazione e la realizzazione dell'opera costeranno circa 800.000 euro.



La Farmacia Comunale n.1

"Nuova sede, nuovi servizi. Ma l'ascolto è quello di sempre"

E con "Azione solidarietà" l'influenza è più leggera

di Lorella Barlaam

La Farmacia Comunale n.1 da luglio ha cambiato sede: dall'antico convento di San Francesco si è spostata in via Michele Rosa 3, dietro al Mercato Coperto di Rimini. La nuova sede è moderna e razionale, e consente uno spazio espositivo più funzionale e un servizio migliore per la clientela. In pieno centro, senza barriere architettoniche e con possibilità di parcheggio, è raggiungibile anche in auto. Con la direttrice, dott.ssa Matelda Ottaviani, facciamo il punto su *Azione solidarietà*, il "paniere" di farmaci e prodotti proposti dalle Farmacie Comunalì a prezzo "calmierato" per tutto l'inverno.

Come ha reagito la clientela al vostro trasferimento?

«Bene, direi. I servizi che diamo sono i soliti, la cortesia e l'ascolto è la solita, cerchiamo di consigliare il farmaco e il prodotto più adatto, ponendoci come fossimo noi stessi il cliente che va in farmacia, dall'alimentazione per i celiaci, ai cibi ipoproteici, ai presidi "su misura" per stomizzati. Con la nuova sede è migliorata la possibilità di dare ascolto agli utenti. Abbiamo un po' perso la clientela di passaggio, adesso ci sono molti anziani che fanno riferimento agli ambulatori vicini. Da noi vengono per un consiglio e per i nostri servizi: presso la nostra farmacia è possibile effettuare autoanalisi come la glicemia e colesterolo. I nostri orari (dalle 8 alle 13 e dalle 15.30

alle 20) sono modellati sulle esigenze della clientela che va a fare la spesa al vicino Mercato. Inoltre siamo diventati Corner Aboca, con la disponibilità di tutto il listino di una delle realtà più importanti in Italia nella coltivazione biologica di piante medicinali e nel mercato degli integratori alimentari a base di erbe. Mettendo a disposizione la nostra esperienza per aiutare la clientela a scegliere i prodotti, come proposta alternativa del farmaco tradizionale per le patologie più leggere. A Rimini siamo solo noi ad essere Corner Aboca.»

Come è stata recepita l'Azione solidarietà dalla clientela?

«Con interesse, soprattutto grazie alla nostra informazione sulla possibilità di acquistare a prezzi ribassati e molto convenienti i farmaci "da banco" di primo utilizzo per le patologie più diffuse (dagli antinfiammatori agli sciroppi per la tosse, dagli antiacidi ai decongestionanti nasali). Adesso che si approssima il picco dell'influenza sarà senz'altro ancora più apprezzata l'iniziativa del "paniere", e non solo per i farmaci "calmierati". Anche gli apparecchi per l'aerosol o per misurare la pressione, senz'altro utili, sono tra i prodotti scontati. C'è attenzione anche per i presidi per la terza età e gli articoli per l'infanzia, dagli omogeneizzati ai prodotti per la cura del bambino, sempre a prezzi ribassati. Come tutto quello che concerne manutenzio-



foto Migliorini

> La Farmacia Comunale n° 1

ne e pulizia delle protesi dentarie. Nel corso di quest'anno sono in programma giornate dedicate a temi di interesse generale, come l'igiene orale o la cura del corpo, in cui sono previsti ulteriori sconti per i prodotti promossi. In un momento di crisi come questo, noi rispondiamo concretamente.»

Informazione Pubblicitaria

ADDIO DISAGI ESTETICI!

Con l'implantologia a carico immediato

Un sorriso potrebbe esprimere e trasmettere tutto o assolutamente nulla... un bel sorriso trasmette carica espressiva e comunicativa, o meglio, in un'unica parola: emozioni!

Ma quali sono gli elementi indispensabili per donare i giusti lineamenti espressivi alla bocca?

Ovviamente: i denti! La forma ed il colore dei denti, la loro disposizione nel

contesto delle arcate, il contorno dei margini gengivali, sono tutti fattori capaci di influenzare la bellezza statica e dinamica di un volto. Molto spesso accade che la mancanza di prevenzione da parte del paziente potrebbe causare il propagarsi di patologie che indurrebbero la perdita di elementi



dentari.

La branca dell'odontoiatria moderna specializzata nella sostituzione di denti singoli o gruppi di denti ed immediata protesizzazione degli stessi, è denominata "Implantologia a carico immediato", in quanto è possibile sostituire l'elemento o gli elementi dentali che a causa di frattura della radice, granuloma o patologia parodontale debbano essere sostituiti immediatamente. Occorre sottolineare che l'utilizzo della soluzione implantare a carico immediato **soprattutto in zone estetiche**, ci offre la possibilità di sostituire i denti mancanti mediante impianti in titanio bio compatibile che fungono da vere e proprie radici artificiali, sui quali verranno subito posizionati degli elementi dentali in resina.

Tutto ciò ci permette di conservare integri i denti naturali adiacenti allo spazio da colmare, in quanto la protesizzazione degli impianti non coinvolge i denti naturali attigui e di conseguenza rende possibile preservare tali denti dal conseguente deterioramento dovuto alle manovre di limatura attuate per poter adattare e posizionare il classico ponte.

Basti solo pensare che problema considerevole costituirebbe, per il paziente destinato alla sostituzione e conseguente estrazione di tutti i denti residui delle due arcate, il tempo d'attesa che decorre dall'inserimento



dell'impianto fino all'esecuzione della protesi, soprattutto nei casi in cui non è possibile applicare un provvisorio fisso. Il paziente sarebbe stato costretto a dover portare una "dentiera mobile" provvisoria durante tutta la fase di guarigione che può durare anche 6 mesi.

Oggi, grazie all'evoluzione dell'implantologia, il metodo innovativo del carico immediato degli impianti può risolvere questo problema. In una sola seduta i denti vengono estratti, gli impianti inseriti ed un ponte fisso provvisorio generalmente avvitato viene posizionato sugli impianti stessi e, consegnato al paziente nell'arco delle 24 ore, evitandogli di dover sopportare protesi mobili di alcun tipo e donandogli, quindi, la possibilità di ricominciare subito a sorridere.

Ciò è quanto sostiene il Prof. Cornelini, Presidente della SICOI (Società Italiana di Chirurgia Orale ed Implantologia), apprezzato ricercatore di fama euro-

pea, già da tempo impegnato in importanti progetti di ricerca in collaborazione con le Università di Göteborg, Berna e Londra: "poter donare il sorriso in 24 ore significa ridurre il numero degli interventi chirurgici, ridurre l'arco di tempo di trattamento del paziente ma tutto ciò si può attuare e concretizzare solo dopo una attenta selezione del paziente ed un corretto piano di trattamento."



Piazza Tre Martiri, 38
47900 Rimini (RN)
Tel. 0541-52130
Fax 0541-433386
www.estetica-in-implantologia.it

La Scienza Farmaceutica ha attraversato i secoli. Dagli antichi speziali ai moderni Farmacisti. Una sapienza antica che continua ancora oggi

nelle Farmacie Comunalì ...
assistenza e informazione

nelle Farmacie Comunalì ...
prevenzione e servizi sanitari

nelle Farmacie Comunalì ...
analisi semplici prezzi contenuti

nelle Farmacie Comunalì ...
dal pubblico e per il pubblico, sempre



Alliance Farmacie Comunalì

AMFA S.p.A - Rimini

Farmacia N.1
Via Michele Rosa, 3
Tel. 0541/ 24414
Mattino dalle ore 8,00 alle ore 13,00
Pomeriggio dalle ore 15,30 alle ore 20,00.
Chiuso sabato e domenica.

Farmacia N. 2
Via Covignano, 154/G
Tel. 0541/ 771446
Mattino dalle ore 8,30 alle ore 12,30
Pomeriggio dalle ore 15,30 alle ore 19,30. Chiuso sabato e domenica.

Farmacia N. 3
Via Guadagnoli, 46
Tel. 0541/386240
Mattino dalle ore 8,30 alle ore 12,30
Pomeriggio dalle ore 15,30 alle ore 19,30. Chiuso sabato e domenica.

Farmacia N. 4
Via Marecchiese, 135
Tel. 0541/ 773614
Mattino dalle ore 8,30 alle ore 13,00
Pomeriggio dalle ore 15,00 alle ore 19,30
Chiuso sabato e domenica.

Farmacia N. 5
Via Flaminia, 48/A
Tel. 0541/ 382000
Mattino dalle ore 8,00 alle ore 13,00
Pomeriggio dalle ore 15,30 alle ore 20,00
Chiuso sabato e domenica.

Farmacia N. 6
Via Euterpe, 2/H
Tel. 0541/ 778606
Servizio 12 ore orario continuato dalle 8,00 alle 20,00.
Chiuso giovedì e domenica.

Farmacia N. 8 San Biagio
Via Saffi, 64 - Misano Monte
Tel. 0541/ 602016
Mattino dalle ore 9,00 alle ore 12,30
Pomeriggio dalle ore 16,00 alle ore 19,30
Sabato mattina dalle 9,00 alle 12,00.
Chiuso sabato pomeriggio e domenica.

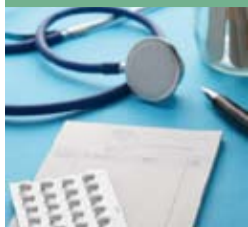

Chiamami Trentatré

Cure dentarie, più esenzioni e sconti agli svantaggiati

L'Azienda Usl di Rimini ha elaborato un progetto mirato al miglioramento del servizio odontoiatrico per la cittadinanza, con particolare attenzione nei confronti dei cittadini svantaggiati.

Fra l'altro, sono state riviste le tariffe per l'accesso alle cure odontoiatriche e così ampliato le condizioni di vulnerabilità sanitaria che garantiscono l'accesso alle cure: Isee fino a 8.000 euro annui, esenzione totale;

tra 8.000 e 12.500 euro, pagamento fino a 40 euro a prestazione; 40 euro a prestazione per ortodonzia; massimo di 300 euro ad arcata dentaria per la protesi, con possibilità di pagamento rateificato da 33 a 48 euro mensili; tra 12.500 e 15.000 euro, fino a 60 euro per prestazione; fra 15.000 e 20.000 euro annui, fino ad 80 euro per prestazione; fra i 20 ed i 22.500, tariffa intera delle prestazioni.



Via Valturio 20A, 47900 Rimini
tel. 0541 785566 fax 0541 782377

www.poliambulatoriovalturio.it
info@poliambulatoriovalturio.it

Il Poliambulatorio Valturio di Rimini

"Dentro ogni malattia c'è un malato"

Tradizione e innovazione nell'ascolto del paziente

di Lorella Barlaam

Il Poliambulatorio Valturio è uno dei primi della nostra città, per data di creazione e bacino d'utenza. Abbiamo chiesto al suo fondatore e direttore, il dott. Ferdinando Santucci, di presentare questa importante realtà, che racconteremo in dettaglio nei prossimi numeri.



> Dott. Ferdinando Santucci

Dott. Santucci, come è nato il Poliambulatorio?

«Il Poliambulatorio Valturio nasce nel 1991. Ero cardiologo a Villa Assunta - sono stato tra i primi ad occuparmi di cardio-

logia a Rimini - ma sentivo la necessità di creare qualcosa di nuovo, più in linea con le necessità dei tempi.

Avvertivo che la medicina con cui avevo cominciato stava per essere superata: l'avvento di tecnologie sempre nuove imponeva nuove soluzioni, con diagnosi basate su una strumentazione più completa. Il corso della mia vita può essere diviso in cicli successivi, sempre alla ricerca di nuovi e migliori orientamenti professionali. Così ho lasciato Villa Assunta e ho iniziato questa attività, nel solco dell'impegno precedente.»

Qual è la filosofia del Poliambulatorio?

«E' la mia stessa filosofia di vita: dare nuovi strumenti alla diagnostica, mantenendo un approccio 'umanistico' alla medicina. Come artefice del Poliambulatorio ho cercato dei collaboratori che avessero le mie stesse idee: la cura del malato e non della malattia come priorità, vedere "il malato dentro la malattia", senza cedere nei limiti del possibile a logiche commerciali. La struttura con gradualità ha visto aumentare le specializzazioni e gli strumenti diagnostici. Oggi sono presenti circa 50 medici, 31 specialistiche, e da circa due anni, per completare l'iter diagnostico, abbiamo un punto per i prelievi per le analisi chimico-cliniche. Da noi passano un centinaio di utenti al giorno.»

E la pratica?

«E' nostra attenzione avere attrezzature di ultima generazione

per la diagnostica strumentale e uno staff di medici di ottima qualità professionale: all'interno del Poliambulatorio, in *intramoenia* allargata, visitano molti medici dell'Ospedale. Facciamo orario continuato e cerchiamo di effettuare le prestazioni in tempi rapidi grazie alla flessibilità della struttura privata.

Le specialità di punta ad oggi sono la Cardiologia, la Dermatologia col prof. Arcangeli, l'Oculistica con i dottori Cappuccini e Fantaguzzi, la Reumatologia, col prof. Corvetta, la Diabetologia col prof. Parenti, l'Ortopedia con i dottori Lucchetti e Lucidi. Abbiamo rinnovato gli apparecchi diagnostici e siamo in grado di effettuare test cardiologici di primo e secondo livello, ecografie internistiche, muscolari e tendinee; per lo studio delle malformazioni fetali e per le ecografie ginecologiche utilizziamo un apparecchio 4D di ultima generazione. Inoltre per lo studio dell'osteoporosi effettuiamo la Densitometria ossea total-body con 'Lunar Prestige'»

Perché rivolgersi al Poliambulatorio?

«Noi cerchiamo di integrare l'innovazione costante con l'attenzione alla persona, che non si esaurisce con la prestazione: sul nostro nuovo sito web ci sono sezioni interattive, consigli e specialisti che rispondono alle domande dei pazienti.»

Poliambulatorio Valturio, viale Valturio 20/A Rimini - Tel. 0541 785566 www.poliambulatoriovalturio.it - info@poliambulatoriovalturio.it

La prevenzione parte da lontano

Check up di primo livello

Anno nuovo, nuova attenzione per la nostra salute

Lo star bene comincia da stili di vita corretti, e da un *check up* completo. Presso il Poliambulatorio Valturio le visite sono condotte dal dott. Santucci, che con la sua provata esperienza ci spiega una buona pratica che dovrebbe diventare un'abitudine. A tutto vantaggio della nostra salute e delle nostre tasche.

Dott. Santucci, cos'è un *check up* di primo livello?

«E' un'indagine di tipo preventivo, rivolta a persone apparentemente sane, con l'obiettivo di valutare stato e funzionalità dei diversi organi. L'approccio del *check up* è insieme clinico e anamnestico, ricostruisce cioè la storia clinica del paziente, con riguardo alla storia personale e familiare, e soprattutto valuta la correttezza degli stili di vita, dall'alimentazione all'attività fisica, al peso corporeo.»

Come si svolge?

«Il *check up* si avvale di una indagine clinica completa, attraverso una serie di esami del sangue e delle urine e un elettrocardiogramma seguito da una accurata visita clinica. Se tutto va bene il medico cerca di migliorare i comportamenti del paziente a scopo preventivo, se si riscontrano patologie si propone un *check up* di secondo livello mirato. L'indagine clinica preventiva è importantissima, perché consente di non sprecare denaro e tempo inutilmente in accertamenti superflui. Dopo un accurato *check up* il medico può indicare se e quali accertamenti fare. O invitare a stare tranquilli, e a programmare un altro *check up* dopo un paio d'anni.»

E quello di secondo livello?

«Se si rende necessario, è l'ulteriore indagine

mirata che si effettua presso il Poliambulatorio, in cui la clinica viene ad essere integrata dalla strumentazione diagnostica e dagli specialisti che trattano le patologie riscontrate.»

Quali sono le fasce d'età per i *check up*?

«A meno che non ci siano malattie evidenti, il *check up* di primo livello andrebbe fatto quando le cellule iniziano ad ossidarsi e cominciano ad apparire i primi sintomi delle malattie, e i comportamenti sbagliati possono accelerare l'invecchiamento. Dai 40 ai 50 anni può bastare un *check up* ogni cinque anni, dai 50 ai 60 ogni tre, dopo i 60 la cadenza diventa biennale. Ci sono poi determinati esami, come quelli per la prevenzione dei tumori, che hanno una scadenza diversa, che il medico può indicare.»

Bisogna diventare protagonisti della propria salute...

«E' così. La malattia non è l'inizio, ma la fine di un percorso intrapreso tempo prima. La mia grande amarezza è aver visto morire molte persone stupidamente. Morire si deve, ma non giocare la vita con comportamenti sbagliati e superficiali, bisogna essere consapevoli di quello cui si va incontro. Occorre usare il libero arbitrio, non la cultura del vietare ma della consapevolezza dei rischi.»

La prevenzione è un praticare, un 'modulare' comportamenti corretti che devono diventare stili di vita lucidi, consapevoli. E' importante non farsi sconti, è importante, specie nel difficile contesto socioeconomico odierno, fare regolarmente dei *check up*, che possono offrire indicazioni per accertamenti 'mirati' alle patologie. Altrimenti c'è uno spreco di risorse e non si centra il bersaglio.»

L.B.



"Insieme per contare e fare di più"

Commercio - Turismo - Artigianato, più facce di una stessa identità: l'impresa

Servizi alle Imprese commerciali e turistiche

PROGETTO IMPRESA

Per avviare, trasferire, ampliare, ecc... pensa a tutto CNA.COM.

AMBIENTE - SICUREZZA - HACCP - PRIVACY

GESTIONE FISCALE E SOCIETARIA

PREVIDENZA

GESTIONE DEL PERSONALE E CONSULENZA DEL LAVORO

CREDITO E FINANZIAMENTI

FORMAZIONE

Corsi ICAL e SAB

RICERCA E SELEZIONE DEL PERSONALE

CONSULENZA

PER LA COMUNICAZIONE

Rimini Centro: Viale Bonisi, 45 - www.cnarimini.it
Tel. 0541/786369 Fax 0541/635414

| | | |
|--|--|---|
| <ul style="list-style-type: none"> • VISITE SPECIALISTICHE • ECODOPPLER VASCOLARE (AORTA - CAROTIDI - FEMORALI) • ECODOPPLER VENOSO ARTI INFERIORI • PUNTO PRELIEVO PER ANALISI CHIMICO CLINICHE • FLEBOCLISI ENDOVENOSE • ECOGRAFIE: INTERNISTICHE TESSUTI MOLLI TENDINI ARTICOLARI • HOLTER PRESSORIO • HOLTER CARDIACO • TEST ERGOMETRICO MASSIMALE • ECOCARDIO + DOPPLER | <p>Poliambulatorio Privato VALTURIO Direttore Sanitario Dott. FERNANDO SANTUCCI</p> | <ul style="list-style-type: none"> • DENSITOMETRIA OSSEA TOTAL BODY • VISITE PER RINNOVO PATENTI: AUTO, MOTO, NAUTICHE LICENZE DI CACCIA • ECOGRAFIE GINECOLOGICHE CON SONDA TRANSVAGINALE • STUDIO COMPOSIZIONE CORPOREA (MASSA MAGRA, MASSA GRASSA) CON DENSITOMETRO LUNAR • PERIZIE PER MEDICINA LEGALE • VISITE PER MEDICINA DEL LAVORO |
|--|--|---|